BOUÉES CARDINALES

VOYANTS

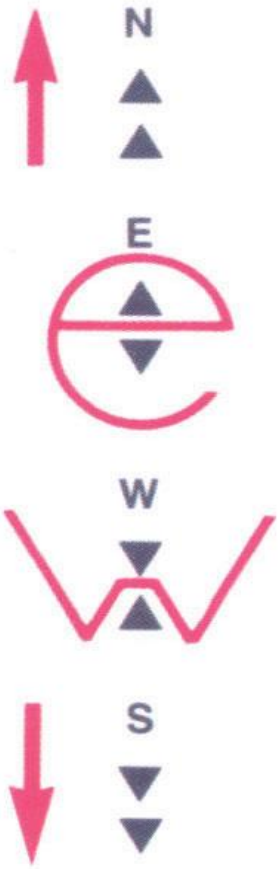

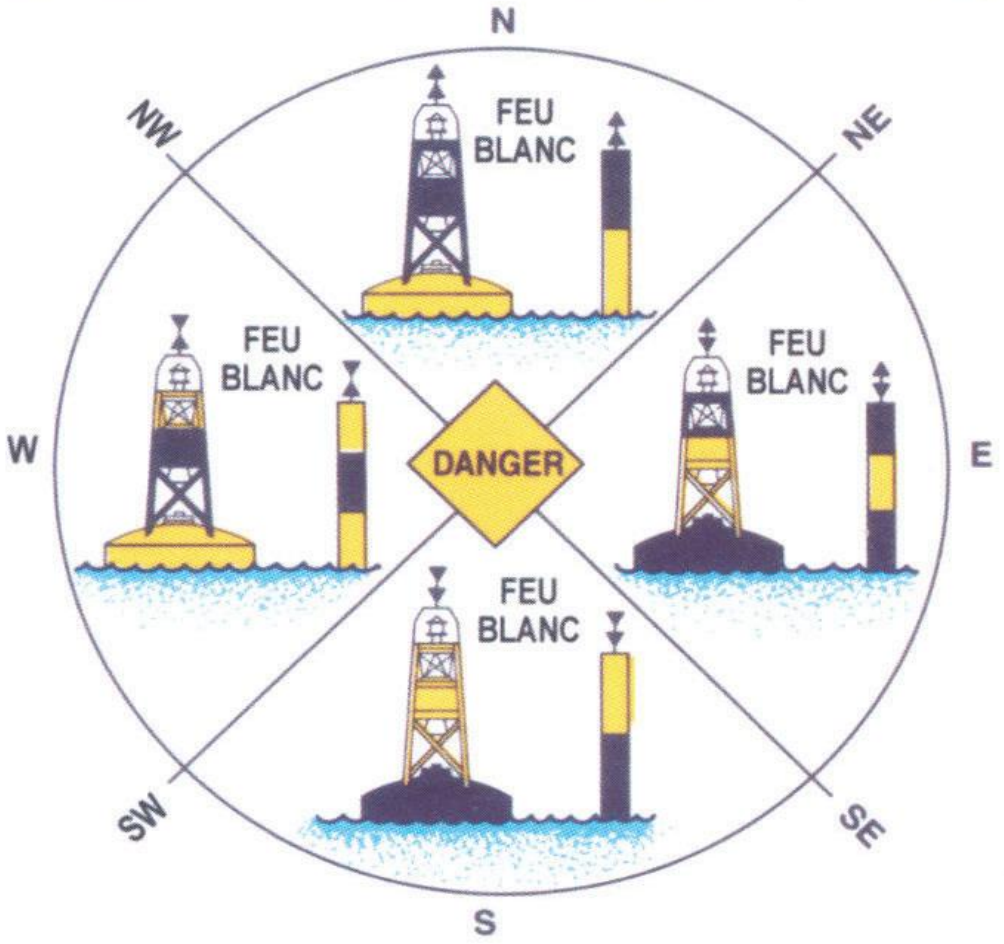

DESCRIPTION

- JAUNE ET NOIRE
- FEUX BLANCS-CARACTÈRES DE FEU INDIQUÉS AU-DESSOUS (SI ÉQUIPÉE)
- DEUX VOYANTS CONIQUES LA DIRECTION DES POINTES AYANT UNE SIGNIFICATION
- VOYANTS CONIQUES NOIRS POINTANT VERS LES PARTIES NOIRES DE LA BOUÉE
- LETTRE(S) - AUCUN NOMBRE
- MATÉRIEL RÉFLECTEUR BLANC

FLASH

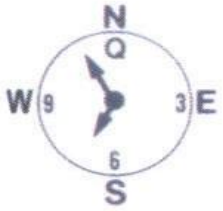

NORD	EST	SUD	OUEST
(Q) 1S OU 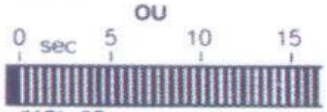 (VQ) .5S	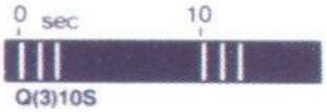 Q(3)10S OU 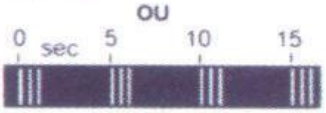 VQ(3)5S	(Q (6) + LFl) 15S OU 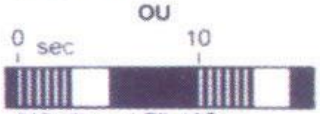 (VQ (6) + LFl) 10S .	Q(9)15S OU 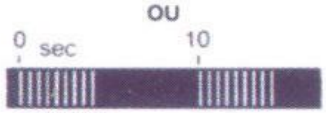 VQ(9)10S

UNE BOUÉE CARDINALE INDIQUE QUE LES EAUX PLUS SÉCURITAIRES SONT DANS LA DIRECTION QU'ELLE INDIQUE.
EX.: UNE BOUÉE CARDINALE NORD INDIQUE QUE LES EAUX LES PLUS SÉCURITAIRES SONT AU NORD

BOUÉES SPÉCIALES

DESCRIPTION

- LA FORME N'A AUCUNE SIGNIFICATION
- PEUT PORTER DES LETTRES: AUCUN NOMBRE
- LES BOUÉES D'AVERTISSEMENTS, SCIENTIFIQUES ET DE MOUILLAGES PEUVENT PORTER UN VOYANT QUI CONSISTE EN UN "X" JAUNE.
- FEUX JAUNES : CARACTÉRISTIQUE DU FEU (SI ÉQUIPÉE)
- MATERIEL RÉTRORÉFLÉCHISSANT DE LA MÊME COULEUR SI NÉCÉSSAIRE, BOUÉES BLANCHES MONTRERONT MATÉRIEL JAUNE

AVERTISSEMENT

UNE BOUÉE D'AVERTISSEMENT BALISE DES DANGERS COMME DES ZONES DE TIR, DES PIPELINES SOUS-MARINS, DES ZONES DE RÉGATES, DES BASES D'HYDRAVIONS ET DES ZONES OÙ IL N'EXISTE AUCUN CHENAL.

MOUILLAGE

UNE BOUÉE DE MOUILLAGE BALISE LE PÉRIMÈTRE DE ZONES DE MOUILLAGE DÉSIGNÉES. CONSULTER LA CARTE MARINE POUR CONNAÎTRE LA PROFONDEUR DES EAUX.

AMARRAGE

UNE BOUÉE D'AMARRAGE SERT À AMARRER OU À IMMOBILISER UN NAVIRE. SACHEZ QU'UN NAVIRE PEUT ÊTRE AMARRÉ À UNE TELLE BOUÉE.

RENSEIGNEMENTS

UNE BOUÉE DE RENSEIGNEMENTS PRÉSENTE DES RENSEIGNEMENTS COMME DES NOMS D'EMPLACEMENTS, DE PORTS DE PLAISANCE, DE TERRAINS DE CAMPING, ETC. SE FIER AUX RENSEIGNEMENTS ILLUSTRÉS À L'INTÊRIEUR DU CARRÉ ORANGE.

OBSTACLE

UNE BOUÉE D'OBSTACLE BALISE LES OBSTACLES TROUVÉS AU HASARD TELS DES PETITS HAUTS-FONDS OU DES ROCHES. LES RENSEIGNEMENTS RELATIFS À L'OBSTACLE SONT ILLUSTRÉS À L'INTÉRIEUR DU LOSANGE ORANGE.

CONTRÔLE

UNE BOUÉE DE CONTRÔLE INDIQUE DES LIMITES DE VITESSE, DES RESTRICTIONS DE SILLAGE, ETC. OBÉIR À LA RESTRICTION ILLUSTRÉE À L'INTÉRIEUR DU CERCLE ORANGE.

ENDROIT INTERDIT

UNE BOUÉE D'ENDROIT INTERDIT SIGNALE UNE ZONE INTERDITE AUX EMBARCATIONS.

SCIENTIFIQUE (SADO)

UNE BOUÉE DE SYSTÉME D'ACQUISITION DE DONNÉES OCÉANIQUES RECUEILLE DES DONNÉES MÉTÉOROLOGIQUES ET D'AUTRES DONNÉES SCIENTIFIQUES.

PLONGÉE

UNE BOUÉE DE PLONGÉE SIGNALE UNE ZONE OU DES ACTIVITÉS DE PLONGÉE EN SCAPHANDRE AUTONOME OU AUTRES SONT EN COURS. N'EST HABITUELLEMENT PAS INDIQUÉE SUR LES CARTES MARINES.

NATATION

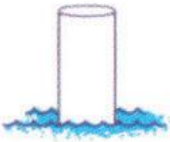

UNE BOUÉE DE NATATION BALISE LE PÉRIMÈTRE D'UNE ZONE RÉSERVÉE À LA NATATION. PEUT NE PAS ÊTRE INDIQUÉE SUR LES CARTES MARINES.